Cuxhaven, Grimmershörnbucht: Ferienwohnung mit Loggia

Objekt-Nummer	2001/934
Ort	27472 Döse
Straße	Emmastraße 36-44
Wohnfläche	49,88 m²
Kaufpreis	250.000,00 €
Ansprechpartner	Frau Harmsen
Unternehmen	Immobilien-Verkauf
Telefonnummer	+49 4721 39 66 56
Handynummer	+49 160 90 35 98 14
Faxnummer	+49 4721 66 79 66
E-Mail-Adresse	info@elkes-immobilien.de
Straße	Witthöhn-Süd 7
Ort	27476 Cuxhaven, Ortsteil: Sahlenburg
Beschreibung	

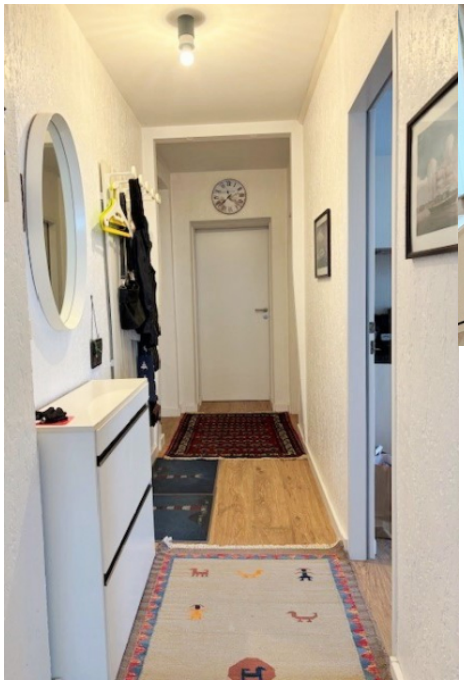
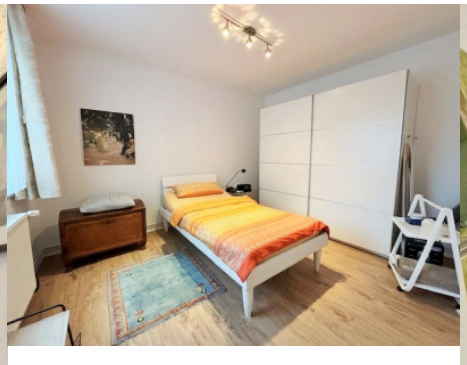

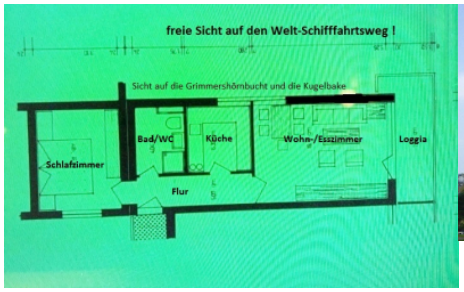
freie Sicht auf den Welt-Schifffahrtsweg !
Sicht auf die Grimmershörnbucht und die Kugelbake
Bad/WC
Küche
Wohn-/Esszimmer
Loggia
Schlafzimmer
Flur