Cuxhaven, Grimmershörnbucht: Ferienwohnung mit Loggia

Objekt-Nummer	2001/903
Ort	27472 Döse
Straße	Emmastraße 36
Wohnfläche	32,97 m²
Kaufpreis	199.000,00 €
Ansprechpartner	Frau Harmsen
Unternehmen	Immobilien-Verkauf
Telefonnummer	+49 4721 39 66 56
Handynummer	+49 160 90 35 98 14
Faxnummer	+49 4721 66 79 66
E-Mail-Adresse	info@elkes-immobilien.de
Straße	Witthöhn-Süd 7
Ort	27476 Cuxhaven, Ortsteil: Sahlenburg
Beschreibung	

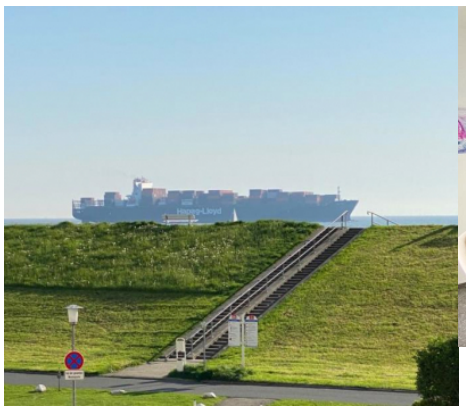

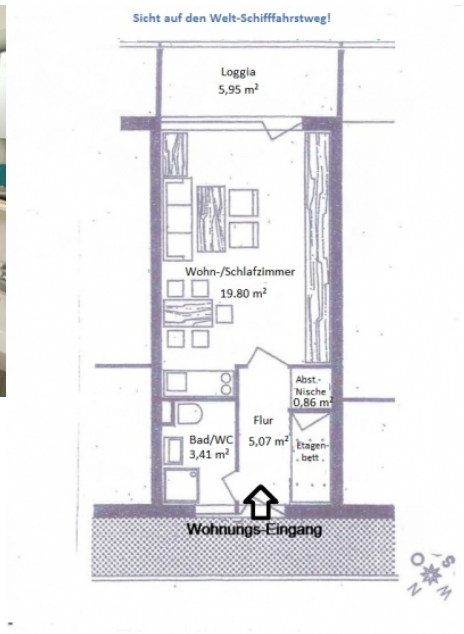
Sicht auf den Welt-Schifffahrstweg!
Loggia
5,95 m²
Wohn-/Schlafzimmer
19.80 m²
Abst.-
Nische
0,86 m²
Flur
5,07 m²
Bad/WC
3,41 m²
Etagen-
bett
Wohnungs-Eingang
W
N
O
S